

SCUOLA SECONDARIA PRIMO GRADO

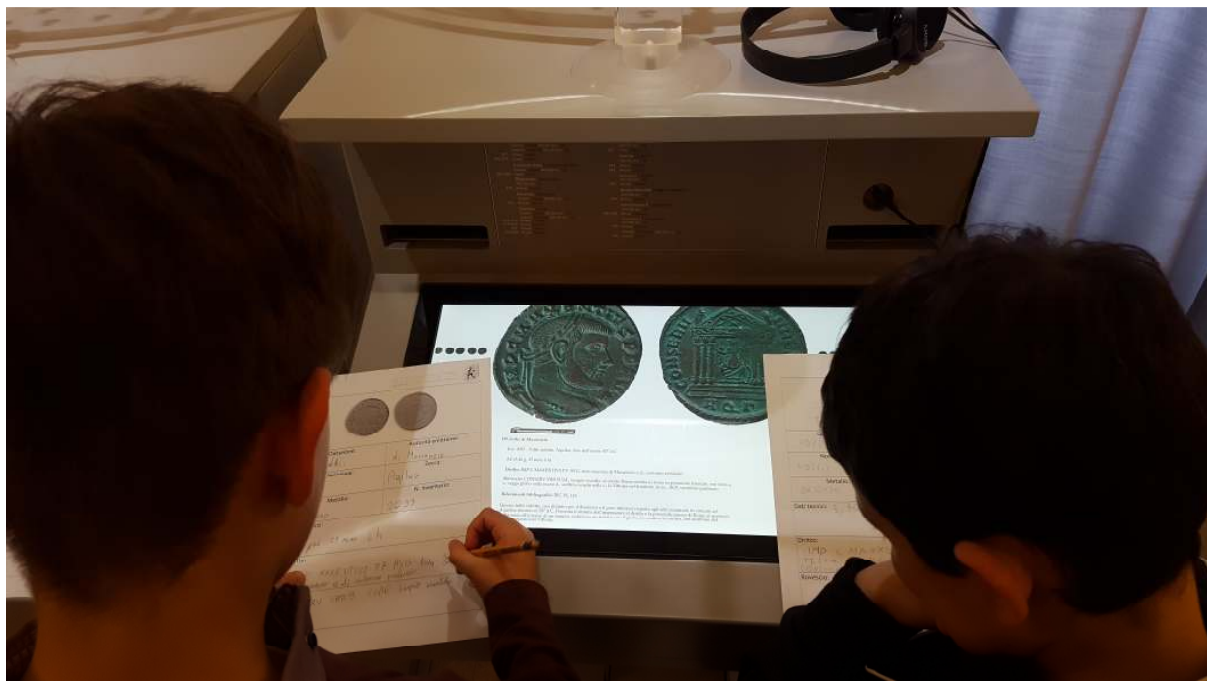

PROPOSTE DIDATTICHE

PERCORSO COMPLETO



Dal Paleolitico all'Età romana

PERCORSI TEMATICI



Uomo e fauna nei paleoambienti | La vita di villaggio | Antiche tecniche di lavorazione | Il territorio e le sue risorse | Antiche scritture | I Volsci nella storia | La cultura dei Volsci | Frusino dalle origini | Frusino città romana | Sculture e monumenti urbani | La collezione Vittorio Palermo

LABORATORI



Il percorso evolutivo dell'uomo | Evoluzione e domesticazione | La lavorazione dell'argilla | Le tecniche decorative dell'argilla | L'arte della tessitura | La lavorazione dell'osso | La produzione della ceramica | La tecnica dello stampo | Le origini della scrittura | La nascita dell'alfabeto | Scrivere come in Antico | Le tombe dei Volsci | Gli ornamenti dei Volsci | Sulle tracce dei Volsci | L'arte del mosaico in epoca romana | La domus dei Romani | L'anfiteatro di Frusino | L'anfiteatro e gli spettacoli gladiatori | Le terme di Frusino | L'invenzione della moneta | Monete immagini e lettere | Storia e mito nelle monete romane | Lo scavo archeologico | Indagini di zooarcheologia | Lo studio dei reperti numismatici

LABORATORI DIGITALI



Geologia e Territorio | La specie Homo | Vita da Volco | Frosinone di carta

ITINERARI ESTERNI



Selva dei Muli tra Preistoria e Medioevo | Lungo il fiume Cosa in località Fontanelle | Dal villaggio di capanne alle terme romane dell'ex Tenuta De Matthaeis | Lungo il fiume Cosa in località Mola Nuova | Dalla Tomba S. Angelo al Lacus di Maniano | Dalla via Latina a viale Roma | Il nucleo storico della città